



Pandemi Döneminde Risk Yönetimi ve Normale Dönüş Süreçleri



SALGIN YÖNETİM STRATEJİSİ

Müdahale

- Organizasyonların deęişen iş ortamına yanıt vermesi
- Sosyal mesafe ve uzaktan çalışma ile operasyonların sürekliliğini sağlanması
- Organizasyonların risk iştahı ve toleransının kısa vade için gözden geçirilmesi

Kurtarma

- Proaktif kurtarma planlamasının yapılması
- Öğrenilen dersler üzerine odaklanılması ve yeni durumlara uyum sağlanması

Geri Dönüş

- Geri dönüş stratejisinin oluşturulması:
 - Fırsatların belirlenmesi
 - Olası senaryolar için hazırlık yapılması. İşletim modellerini yeniden tasarlayabilme.
 - Zayıf olan olunan alanların belirlenmesi ve hızlı karar alabilme: Bilgiye gerçek zamanlı erişim ve öğrenilen dersler doğrultusunda yeni çalışma yöntemlerinin belirlenmesi
 - Son durum: Farklı işletmeler için özelleştirilmiş öncelikler ve stratejiler

SALGIN YÖNETİM STRATEJİSİ



Müdahale

- Pandemi müdahale değerlendirme
- Çalışan güvenliği ve kılavuzluğu
- Sabit kıymetler güvenliği ve kılavuzluğu
- Sigorta yönetimi
- Hasar raporlama
- İş sürekliliği
- Siber tehditler
- Risk İştahı

Kurtarma

- Çalışan güvenliği ve kılavuzluğu
- Tedarik zinciri sürekliliği
- İş sürekliliği
- Siber risk dayanıklılığı
- Sigorta ve Risk Maliyet Yönetimi
- Hasar Danışmanlığı

Geri Dönüş

- Çalışan güvenliği ve kılavuzluğu
- Sigorta yeniden değerlendirme
- Pandemi sigortası
- İş sürekliliği ve tedarik zinciri sürekliliği yeniden tasarımı
- Siber risk dayanıklılığı
- Çevik Risk Profili

Kurtarma Adımlarını Gerçekleřtirmek Operasyonları Gzden Geirme



DİKKAT EDİLECEK HUSUSLAR

Fırsatların belirlenmesi ve iş faaliyetlerinin yeniden tasarlanması

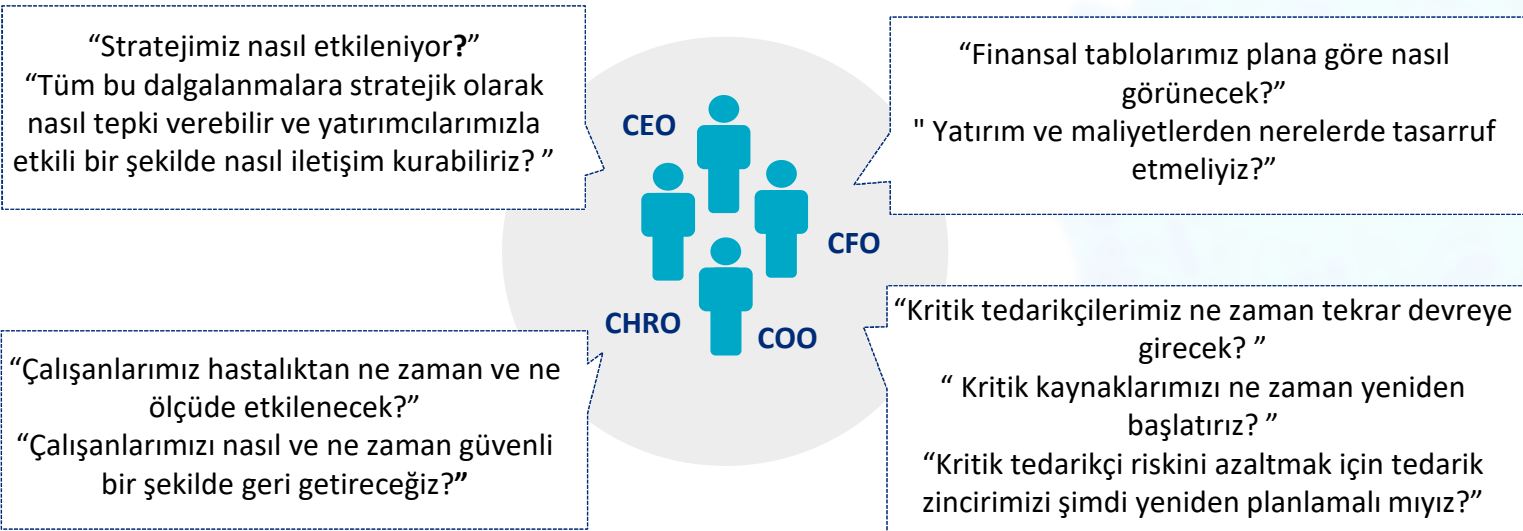

NORMALE DÖNÜŞ STRATEJİSİ

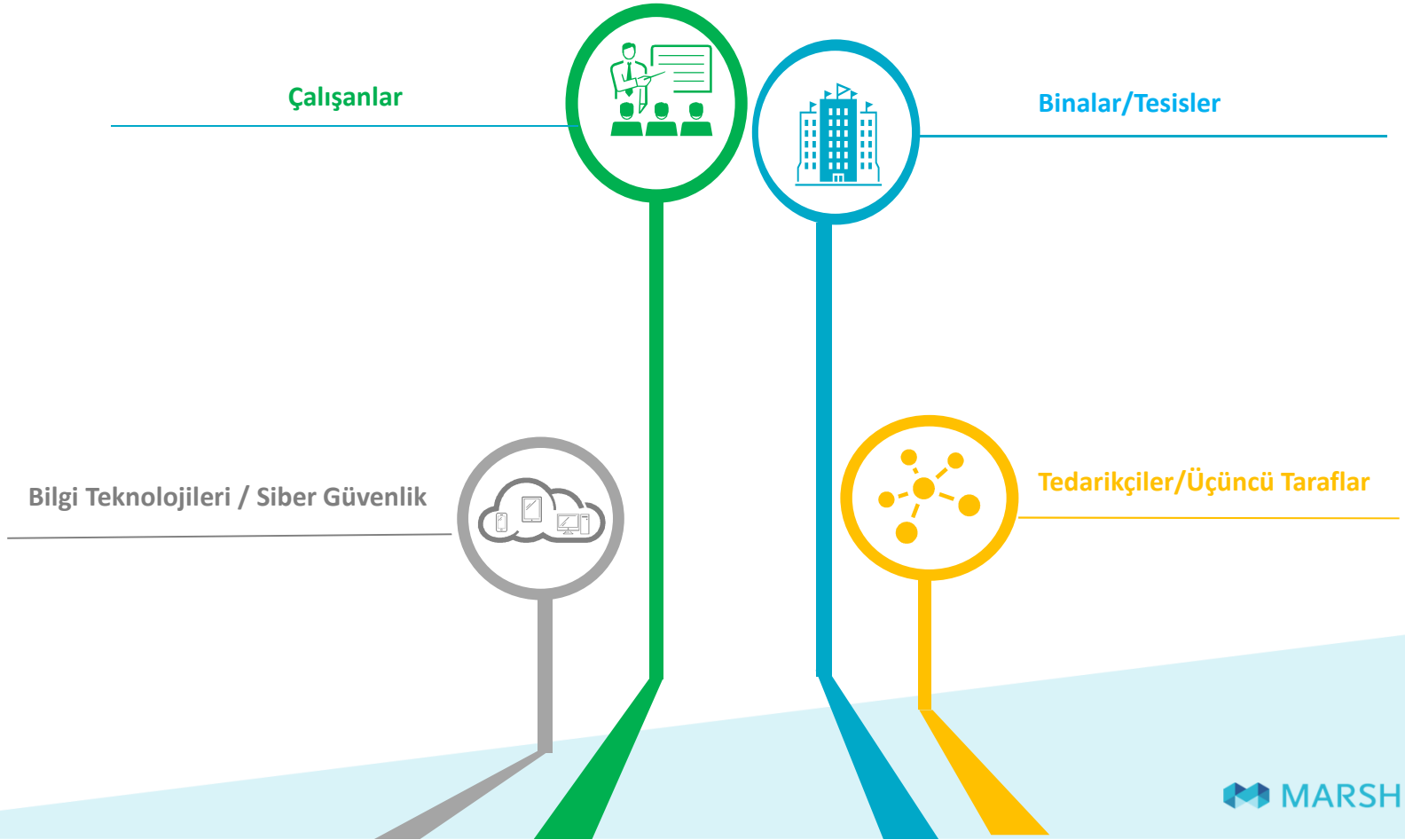

İŞ SÜREKLİLİĞİ AKSIYONLARI

İş birimlerini
hazırlamak

Yeni protokolleri ve prosedürleri güncellemek ve uygulamak için iş sürekliliği tarafında öğrenilenleri belirleyin

Yetenekleri
Geliştirmek

Çerçeveyi, yönetim yapısını geliştirin

İş Etki Analizi

İş etki analizi çalışmalarının güncelleyin

Test ve Egzersizler

Test ve eğitim için eğitim oturumları düzenleyin

Uzaktan Çalışma için Siber Güvenlik Hazırlığı



Hızlı siber güvenlik değerlendirmesi uzaktan çalışma için kritik siber güvenlik denetimlerinin uygulama düzeyini anlamak içindir. Sonuç olarak, müşteriye kapsamlı bir sonuç ve öneriler listesi sunulmaktadır.

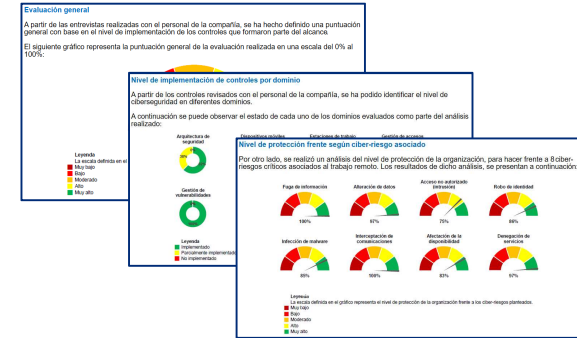

İletişim:

Ulvi Cemal Bucak, Business Resilience Director, Cyber and Business Continuity
Marsh Turkey | Maya Akar Center, Buyukdere Cad. No: 100 K: 4, 34394 Esentepe,
Istanbul, Turkiye
Tel: +90 (0)212 355 4437 | Mobile: +90 (0)549 355 4437
cemal.bucak@marsh.com | turkey.marsh.com | www.marsh.com

Cigdem Canturk, Manager, Business Resilience, Marsh Risk Consulting
Marsh Turkey | Buyukdere Cad. Maya Akar Center No:100 K:4 Esentepe
D: +90 212 355 32 96 | M: +90 549 355 32 96 | F: +90 212 355 43 30 |
cigdem.canturk@marsh.com
www.marsh.com.tr

MARSH RISK CONSULTING

Marsh Risk Consulting Services S.r.l. - Sede Legale: Viale Bodio, 33 - 20158 Milano - Tel. 02 48538 1 - www.marsh.it
Cap. Soc. Euro 10.400,00 i.v. - Reg. Imp. MI - N. Iscriz. e C.F.: 10027410157 - Partita IVA: 10027410157 - R.E.A. MI - N. 1338125
Società con socio unico soggetta al potere di direzione e coordinamento di Marsh S.p.A., ai sensi art. 2497 c.c.